X. YIL
DenizBank – TAYK Trofesi / TAYK KUPASI YAT YARIŞI YARIŞ İLANI
08 KASIM 2008

1. UYGULANACAK KURALLAR

Yarışlar, Uluslararası Yelken Federasyonu (ISAF) Yelken Yarış Kuralları (RRS) 2005-2008, Türkiye Yelken Federasyonu (TYF) ilgili Talimatları, IRC Kuralları 2008, ISAF Özel Açıkdeniz Yönetmeliği 2008-2009, ISAF Yönetmelik 20 (Reklam Kodu-Kategori C), Devletin Geçiş Hakkı Kuralları veya Uluslararası Denizde Çatışmayı Önleme (IRPCAS) Kuralları, İşbu Yarış İlanı, TAYK Yarış Talimatı/Genel Şartlar-2008, varsa Ek Yarış Talimatları uyarınca yapılacaktır. Yarış İlanı, Yarış Talimatı ve diğer Talimatlar arasında bir çelişki mevcut olduğunda, Yarış İlanı, Yarış Talimatı ve varsa Yarış Ek Talimatlarından tarihi geç olan geçerli olacaktır.

2. YARIŞLARIN AÇIK OLDUĞU SINIFLAR

2.1. Yarışlar, tam boyları (LOA) 6 – 27 metre arasında bulunan, içten veya dıştan takma bir motora sahip, 2008 yılı IRC Ölçü Belgesi olan tekneler ile yeni başlayan, yat sınıfı özelliklerini taşıyıp IRC ölçü belgesi edinmemiş DESTEK sınıfında yarışmayı kabul eden, yarış ve güvenlik kuralları çerçevesinde yarışmaya uygun donanıma sahip tüm yelkenli teknelere açıktır.

2.2. IRC Sınıfları

2.2.1. IRC Ölçü Belgesine sahip yatlar aşağıdaki kriterlere göre sınıflara ayrılacaklardır:

a) IRC I Sınıfı (Pembe Flama): TCC değeri 1,060 ve üzerinde olan yatlar. *IRC I Sınıfı yatlarda ENDORSED ölçü belgesi zorunluluğu vardır.*

b) IRC II Sınıfı (Sarı Flama): TCC değeri 1,059 – 1,000 arasında olan yatlar. *IRC II Sınıfı yatlarda ENDORSED ölçü belgesi zorunluluğu vardır.*

c) IRC III Sınıfı (Yeşil Flama): TCC değeri 0,999 – 0,950 arasında olan yatlar. *IRC III Sınıfı yatlarda TAYK 2008 Trofesi için ENDORSED ölçü belgesi zorunluluğu vardır.*

d) IRC IV Sınıfı (Lacivert Flama): TCC değeri 0,949 – 0,900 arasında olan yatlar. *IRC IV Sınıfı yatlarda TAYK 2008 Trofesi için ENDORSED ölçü belgesi zorunluluğu yoktur.*

e) IRC V Sınıfı (Bordo Flama): TCC değeri 0,899 ve altında olan yatlar. *IRC V Sınıfı yatlarda TAYK 2008 Trofesi için ENDORSED ölçü belgesi zorunluluğu yoktur.*

2.3. Destek Sınıfı (Beyaz Flama): TAYK Yarış Talimatı/Genel Şartlar-2008 Madde 21.2 de tanımlanan Destek Sınıfı handikap sistemine tabi olan yatlar.

2.4. Yarışlar, tüm bölgelere ve yabancı yatlarla yelkencilere geçerli yönetmelik ve talimatlara ve ISAF Yarışlara Katılabilme Yönetmeliğinin (ISAF Eligibility Code) koşullarına uygun olmak koşulu ile açıktır.

2.5. Yatlar yarış esnasında pruvanın önünde çıkıntı yapan demir/çapa taşıyamazlar.

3. KAYITLAR

3.1. Yarış Kayıtları, kayıt formu tamamen doldurulmuş, yat sahibi veya yazılı olarak yetki verdiği sorumlu kişisi tarafından imzalanarak ve **geçerli IRC ölçü belgesi, DESTEK Sınıfı için teknenin imal yılı, metre olarak tam boy (LOA) ve spinaker (simetrik veya asimetrik) kullanıp kullanmayacağı beyanı,** varsa reklam taşıma belgesi ve **2008 ekip lisansları** ile birlikte **06 Kasım 2008 Perşembe günü saat 17:00 ye kadar** (Geç Kayıt 07 Kasım 2008 Cuma saat 15:00 e kadar) Yarış Sekreterliğine verilmiş olacaktır. **Kayıt Formları bilgisayar ortamında veya okunaklı ve büyük harf ile doldurulmalı ve tüm ekip isimleri Nüfus Cüzdanında olduğu şekilde yazılmalıdır. Aksi halde kayıt geçerli olmayacaktır.**
Yarışlara katılan yarışçıların 2008 yılında alınmış veya 2008 vizesi yapılmış lisans belgeleri olması şarttır. Lisansı olmayan sporculara Geçici Lisans kulübümüz aracılığı ile çıkartılmaktadır. Lisansı/Geçici Lisansı olmayan sporcular yarışa katılamazlar.

Ataköy Marina, Sahil Yolu 34158 İstanbul / TÜRKİYE
Tel: +90 212 560 56 55 - 560 56 95 Faks: +90 212 560 56 16
e-mail: tayk@tayk.org.tr www.tayk.org.tr

3.2. Kayıt ücreti, kayıt sırasında ödenmelidir. Kaydın faks veya e-posta ile yapılması halinde, kayıt ücretinin TAYK' ın banka hesabına (DenizBank Kızıltoprak Şubesi 9210-291 0145-351 yatırıldığına dair dekont veya kayıt formu ile birlikte gönderilen Mail Order Formu kayıt formuna eklenmelidir. **Banka dekontuna mutlaka yat adı yazdırılmalıdır.** Faks veya e-posta ile yapılan kayıtlar için telefon ile teyit alınmalıdır. Aksi takdirde kayıtlar geçersiz sayılacaktır.

İlgili kişi: Sn.Seden EDİBOĞLU, Sn.Hasan KESKİN
Telefon: 0212 560 56 55 - 0212 560 56 95 Faks: 0212 560 56 16
e-posta: **taykkayit@tayk.org.tr**

3.3. Kayıt ücreti;

IRC I ve IRC II Sınıfı	110 YTL	TAYK ÜYELERİ	100 YTL
IRC III, IV ve V Sınıfı	100 YTL	TAYK ÜYELERİ	90 YTL
Destek Sınıfı	90 YTL	TAYK ÜYELERİ	80 YTL

Geç kayıtlar, zamanı içinde iki katı kayıt ücreti ödemek koşulu ile yapılabilir.

3.4. Geçerli IRC ölçü belgesi veya DESTEK Sınıfı için istenen beyanı olmayan bir teknenin bu yarışa katılmasına izin verilmeyecektir.

3.5. Kayıt Formlarında belirtilen ekip listelerinde değişiklik varsa, bu husus yazılı olarak veya **taykkayit@tayk.org.tr** adresine e-posta ile veya **0533 6214246** telefon numarasına sms mesajı ile bildirilecektir. **Sözlü değişiklikler alınmayacaktır.**

3.6. Organizasyon Otoritesi veya Yarış Kurulu, nedenini bildirmek ve ilk yarışın startından önce olmak kaydı ile bir yatın kaydını ret veya iptal edebilir veya yarışçıyı ihraç edebilir (RRS 76.1).

3.7. Yarışlara kaydını yaptıranlar bu Yarış İlanı ile bu Yarış İlanının atıf yaptığı tüm kuralları kabul etmiş sayılırlar.

4. YARIŞ SEKRETERLİĞİ

Kayıt süresinin bitimine kadar TAYK Merkezi-Ataköy'de kurulacaktır.
TAYK Tel: 0212 560 56 55 – 560 56 95 Faks: 0212 560 56 16

5. YARIŞ KATEGORİSİ

ISAF Özel Açıkdeniz Yönetmeliği 2008–2009 a göre Kategori 4 dür.

6. TROFE KATSAYISI

Trofe Katsayısı 1 dir (1x1).

7. ROTA

IRC I Sınıfı için:

Start – Ahırkapı Bankı şamandırası sancakta – Fenerbahçe Sığılık şamandırası sancakta – Heybeliada sancakta – Burgazada sancakta – Kınalıada sancakta – Fenerbahçe Sığılık şamandırası iskelede – Finiş

IRC II Sınıfları için:

Start – Ahırkapı Bankı şamandırası sancakta – Fenerbahçe Sığılık şamandırası sancakta – Burgazada sancakta – Kınalıada sancakta – Fenerbahçe Sığılık şamandırası iskelede – Finiş

IRC III, IRC IV, IRC V ve Destek Sınıfları için:

Start – Ahırkapı Bankı şamandırası sancakta – Fenerbahçe Sığılık şamandırası sancakta – Kınalıada sancakta – Fenerbahçe Sığılık şamandırası iskelede – Finiş

8. MESAFE

IRC I Sınıfı için yaklaşık 32, IRC II Sınıfı için 29, IRC III, IRC IV, IRC V ve Destek sınıfları için 26 deniz milidir.

9. START SAATİ

08 Kasım 2008 Cumartesi günü IRC I sınıfı için saat 11:00, IRC II sınıfı için 11:10, IRC III, IRC IV, IRC V ve Destek sınıfları için saat 11:20 dir. Saat 16:00 den sonra uyarı işareti verilmeyecektir.

10. START HATTI

Ataköy Mendireği genel doğu yönüne atılmış iki start şamandırası arasındaki hattır. Startların yönü, genel kuzeydoğu yönü olacaktır. Görsel işaretler mendirek üzerindeki işaret direğinden gösterilecektir.

11. FİNİŞ HATTI

11.1. Ataköy Marina Mendireği üzerinde bulunan turuncu kerteriz bayrak taşıyan direk ile genel güneydoğu yönüne atılmış finiş şamandırası arasındaki hat olup finişler genel güneybatı yönüne yapılacaktır.

11.2. Güneş batışından itibaren ışıklandırma yapılacaktır.

12. YARIŞ SÜRESİ

Yarış süresi her sınıf için 09 Kasım 2008 Pazar günü saat 09:00'e kadardır.

13. RRS BÖLÜM 2 KURALLARINI İHLAL CEZASI

RRS Bölüm 2 Kurallarını ihlal eden bir yat olaydan sonra mümkün olan en kısa zamanda ve diğer teknelerden iyice uzaklaştıktan sonra, derhal iki tramola ve iki kavança atarak aynı yönde iki dönüş yaparak İki Dönüş Cezası kullanarak kendini temize çıkaracaktır (RRS 44.1, 44.2 ve 44.4).

Güneşin batışı ile doğuşu saatleri arasındaki zaman içinde - ki bu süre içinde yatlar, istenen seyir fenerlerini yelkenler tarafından maskelenmeyecek şekilde yakarak taşımak zorundadır - Uluslararası Denizde Çatışmayı Önleme Kuralları, RRS Bölüm 2 Kurallarının yerini alır.

14. ÖDÜLLER

14.1. TAYK Kupası yarışı için kayıt yapan ilk altı tekne için ilk üç tekne ödüllendirilecektir. Sonraki her üç ek katılım için ödül sayısı bir arttırılacak olup alt divizyon uygulaması yapılmayacaktır.

14.2. Ödüllerin verilebilmesi için, o sınıfta 3 kayıt şartı aranacaktır.

14.3. IRC sınıfları içinde, aynı sınıf içinde olmak şartı ile aynı marka ve model en az 5 yatın kayıt vermesi durumunda (Mumm 30, First 34.7, First 40.7 model yatlar ve tek tip diğer yatlar için) bu yatlar kendi bulundukları IRC sınıflarındaki aldıkları sonuçlara göre değerlendirilecek ve ilk üç yat ödüllendirilecektir.

15. SOSYAL ETKİNLİKLER

Yarış sonrası sosyal bir etkinlik planlanmamıştır. Bu yarışın ödül töreni yeri ve zamanı daha sonra ilan edilecektir.

24 Eylül 2008

Ataköy Marina, Sahil Yolu 34158 İstanbul / TÜRKİYE
Tel: +90 212 560 56 55 - 560 56 95 Faks: +90 212 560 56 16
e-mail: tayk@tayk.org.tr www.tayk.org.tr

DenizBank TAYK Türkiye Açıkdeniz Yarış Kulübü

X. YIL
DenizBank - TAYK Trofesi/ TAYK KUPASI YAT YARIŞI

08 Kasım 2008

IRC I SINIFI ROTASI

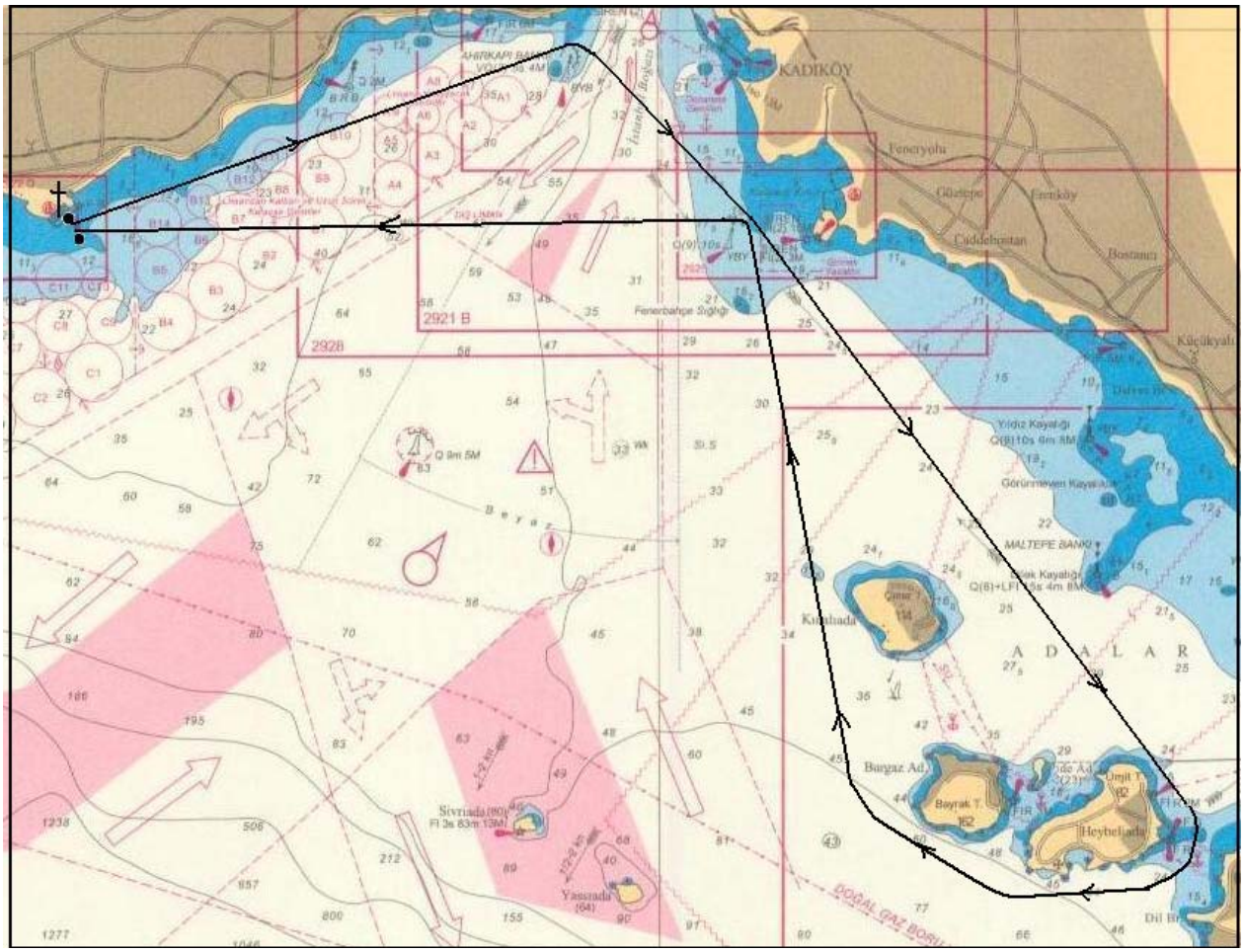

Start – Ahırkapı Bankı şamandırası sancakta – Fenerbahçe Sığılık şamandırası sancakta – Heybeliada sancakta – Burgazada sancakta – Kınalıada sancakta – Fenerbahçe Sığılık şamandırası iskelede – Finiş

Ataköy Marina, Sahil Yolu 34158 İstanbul / TÜRKİYE
Tel: +90 212 560 56 55 - 560 56 95 Faks: +90 212 560 56 16
e-mail: tayk@tayk.org.tr www.tayk.org.tr

DenizBank TAYK Türkiye Açıkdeniz Yarış Kulübü

X. YIL
DenizBank - TAYK Trofesi/ TAYK KUPASI YAT YARIŞI

08 Kasım 2008

IRC II SINIFI ROTASI

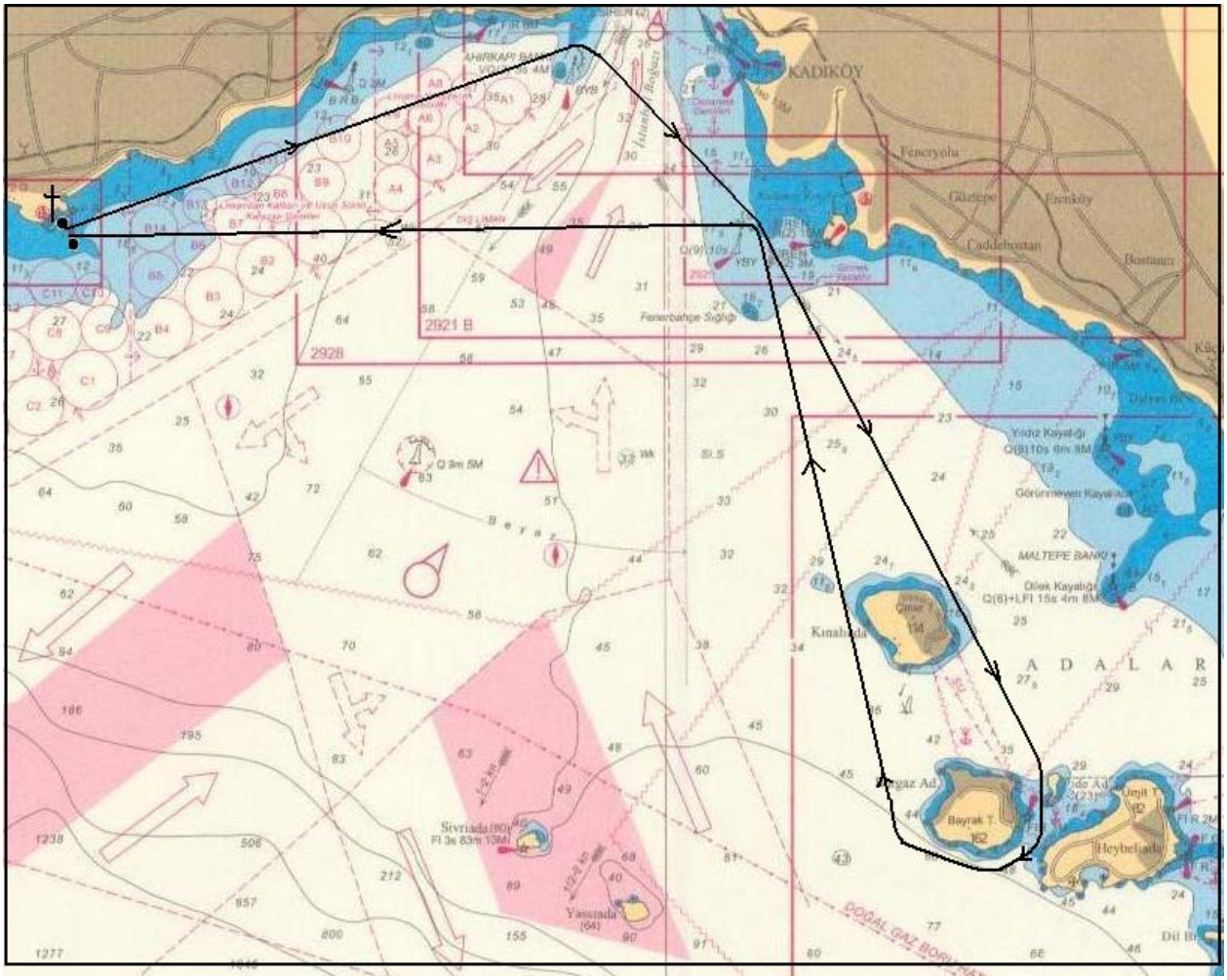

Start – Ahırkapı Bankı şamandırası sancakta – Fenerbahçe Sığılık şamandırası sancakta – Burgazada sancakta – Kınalıada sancakta – Fenerbahçe Sığılık şamandırası iskelede – Finiş

Ataköy Marina, Sahil Yolu 34158 İstanbul / TÜRKİYE
Tel: +90 212 560 56 55 - 560 56 95 Faks: +90 212 560 56 16
e-mail: tayk@tayk.org.tr www.tayk.org.tr

DenizBank TAYK Türkiye Açıkdeniz Yarış Kulübü

X. YIL
DenizBank - TAYK Trofesi/ TAYK KUPASI YAT YARIŞI

08 Kasım 2008

IRC III, IRC IV, IRC V VE DESTEK SINIFLARI ROTASI

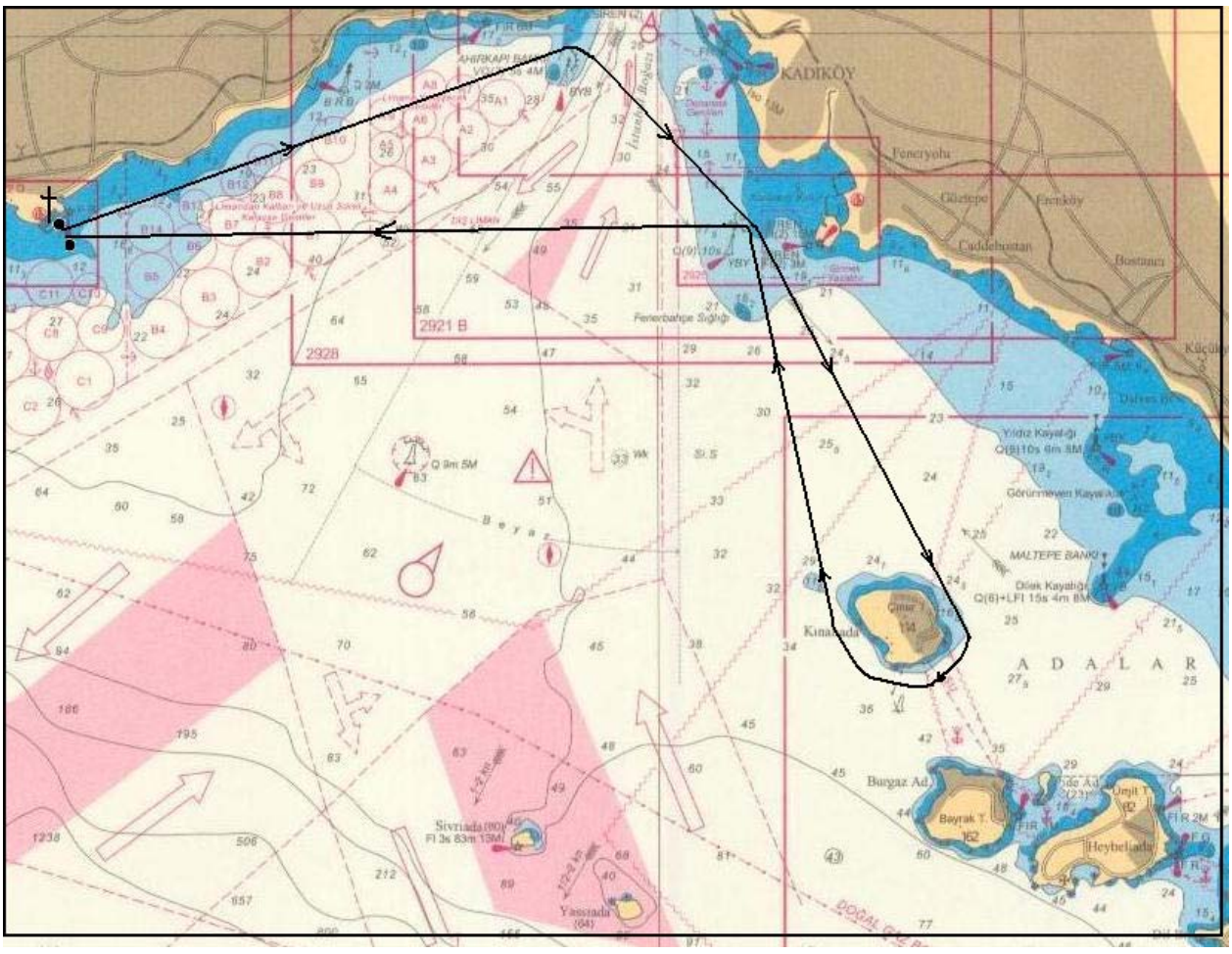

Start – Ahırkapı Bankı şamandırası sancakta – Fenerbahçe Sığılık şamandırası sancakta – Kınalıada sancakta – Fenerbahçe Sığılık şamandırası iskelede – Finiş

Ataköy Marina, Sahil Yolu 34158 İstanbul / TÜRKİYE
Tel: +90 212 560 56 55 - 560 56 95 Faks: +90 212 560 56 16
e-mail: tayk@tayk.org.tr www.tayk.org.tr

MAIL ORDER

Aşağıda yazılı miktarın Kredi kartımdan tahsil edilmesini rica ederim.

Adı ve Soyadı : **Tarih :**

KREDİ KARTI CİNSİ : VİSA MASTER

KART NO : **MİKTAR (YTL):**

KART GÜVENLİK NO :
(Kartınızın arka yüzündeki;imza bölümündeki numaraların son üç hanesidir.Yeni uygulamaya göre bu üç rakam olmadan tahsil işlemi gerçekleştirilememektedir.Eğer kartınızın arka yüzünde bu numaralar yer almıyorsa lütfen bankanızdan öğreniniz.)

SON KULLANMA TARİHİ : ...../..... **İMZA :**

BANKA HESAP NUMARAMIZ

DenizBank Kızıltoprak Şubesi : 9210-291 0145-351

Ataköy Marina, Sahil Yolu 34158 İstanbul / TÜRKİYE
Tel: +90 212 560 56 55 - 560 56 95 Faks: +90 212 560 56 16
e-mail: tayk@tayk.org.tr www.tayk.org.tr

DenizBank TAYK Türkiye Açıkdeniz Yarış Kulübü

DenizBank TAYK Türkiye Açıkdeniz Yarış Kulübü

X. YIL
DenizBank – TAYK Trofesi / TAYK KUPASI YAT YARIŞI
YARIŞ İLANI
08 KASIM 2008

IRC I [ ]
IRC II [ ]
IRC III [ ]
IRC IV [ ]
IRC V [ ]
DESTEK [ ]

Yacht'ın Adı .....
Name of yacht
Kayıtlı olduğu liman ve ülke .....
Port and country of registration
Kulübü .....
Yacht Club
Yelken No. Su .....
Sail number
IRC .....
Rating
DESTEK Rating .....
Ölçü belgesini veren makam .....
Rating issued by
Ölçü belgesi tarihi .....
Date of issue

Tekne rengi ....
Hull colour.
Arması .....
Rig
Yapım yılı .....
Year of build
Tam boy ..... su hattı boyu .....
LOA LWL
Yapım malzemesi .....
Material
Varsa, Radyo-telefon tipi ve mevcut kanal veya frekansları yazınız.
.....
If radio-telephone fitted, state type and existing channels or freguendes.

Sorumlu Kişi .....Kulübü /Club e-mail
Skipper
Navigatör.....Kulübü /Club e-mail
Navigator

Mürettabat Kulübü e-mail
Crew Club

……
……
……
……
……
……
……
……
……
……
……
……
……

Bu yarış ta ISAF., ORC., TYF. kurallarıyla TAYK Yarış Talimatı hükümlerine uygulamakla yükümlü bulunduğumu, yarış esnasında meydana gelebilecek her türlü can ve mal kayıp ve zararı için TAYK.'nün mesul olmayacağını beyan ve kabul ederim

I declare that:
I agree to be bound by ISAF., ORC. and TSF (Turkish Sailing Federation) racing rules anTAYK.Regulation I understand that theTAYK.accept no responsability for loss of life or injury to members and others, or for the loss of, or damage to any vessel.

Yacht sahibi... _____
Owner of yacht

Adresi
Address

Tarih _____ imza
Date Signature

YELKENİMDE ( ) / TEKNEMDE ( ) REKLAM TAŞIYORUM ( ) / TAŞIMIYORUM ( )

Ataköy Marina, Sahil Yolu 34158 İstanbul / TÜRKİYE
Tel: +90 212 560 56 55 - 560 56 95 Faks: +90 212 560 56 16
e-mail: tayk@tayk.org.tr www.tayk.org.tr